

2 PLANTA DE LOCALIZAÇÃO POR SATELITE

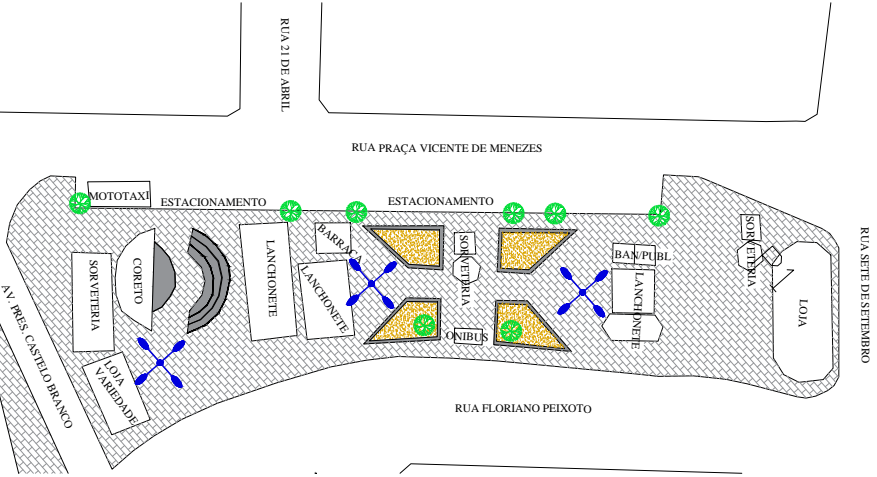
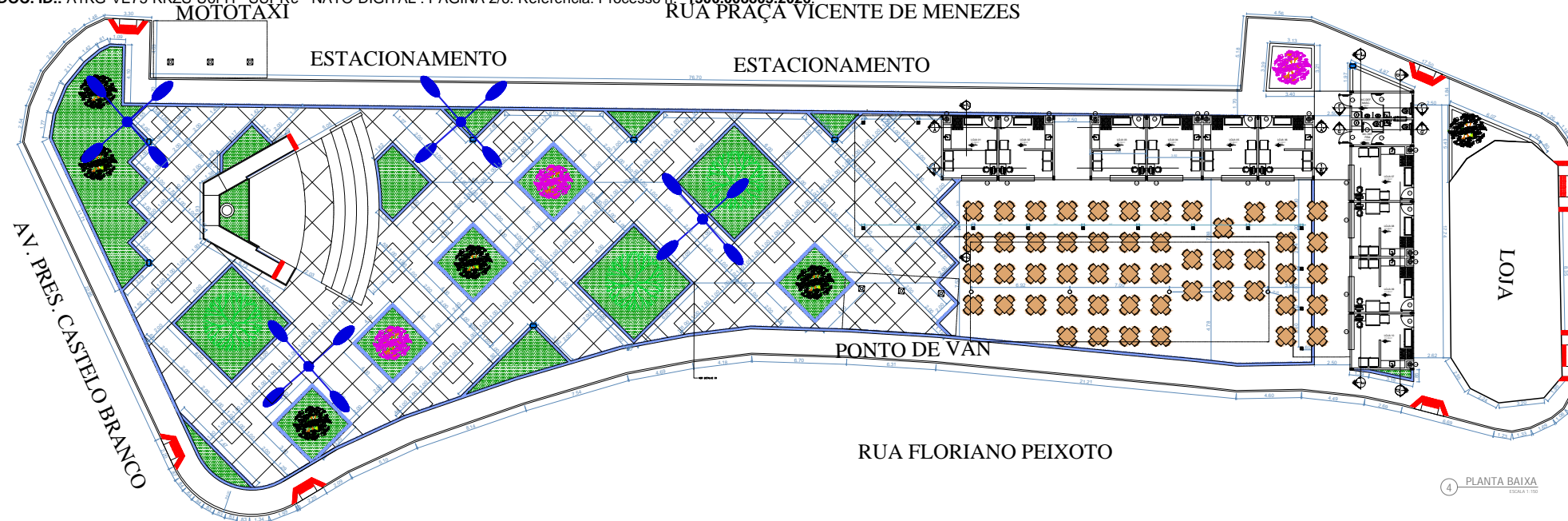
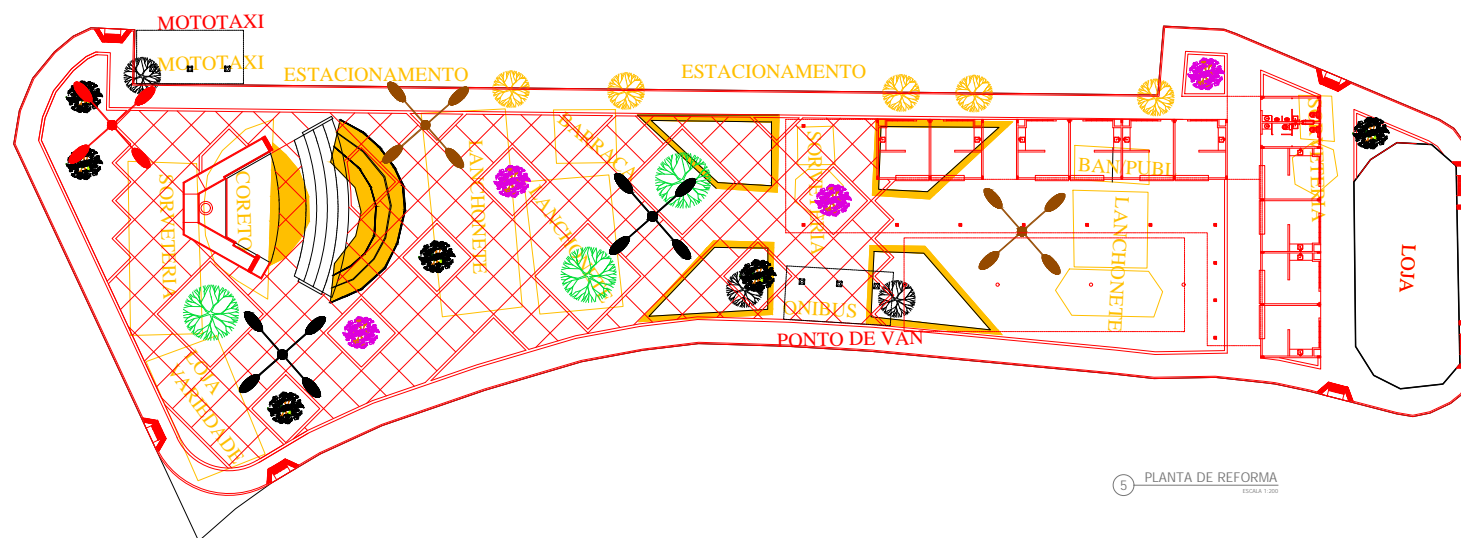

3 PLANTA EXISTENTE

PROPRIETÁRIO:  Prefeitura de <b>DELMIRO GOUVEIA</b>	RESPONSÁVEL TÉCNICO:  Luiz Carlos Ramos Torres Eng. Civil e Seg. Trabalho CREA-RN 020197526-2
ÓRGÃO:	ÓRGÃO:
<b>SEPLAN</b> SECRETARIA MUNICIPAL DE PLANEJAMENTO <b>PROJETO DE ARQUITETURA</b>	
OBRA: PRAÇA DO CORETO	
PROJETO: REFORMA DA PRAÇA DO CORETO	
ENDEREÇO: RUA FLORIANO PEIXOTO, DELMIRO GOUVEIA - AL	
DESCRIÇÃO: PLANTA DE SITUAÇÃO; PLANTA DE LOCALIZAÇÃO POR SATELITE; PLANTA EXISTENTE	ESCALA: INDICADA
RESPONSÁVEL TÉCNICO: LUIZ CARLOS RAMOS TORRES	DATA: JULHO/2023
RESENHO: ANTONIO MARCOS SILVA SAIA; ANA CAROLINA BANDEIRA; JOSE GOMES JUNIOR	

4 PLANTA BAIXA  
ESCALA 1:1005 PLANTA DE REFORMA  
ESCALA 1:200

QUADRO DE LEGENDAS	
	EXISTENTE
	A DEMOLIR
	A CONSTRUIR
	A PERMANECER
	A REMANEJAR

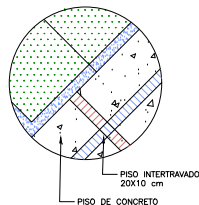
6 DETALHE 01  
SEM ESCALA

QUADRO DE LEGENDAS - HACHURAS	
	PISO EM CONCRETO PIGMENTADO NA COR AZUL
	PISO EM CONCRETO NATURAL
	GRAMA ESMERALDA COM ASSENTAMENTO EM PLACAS
	PISO EM CONCRETO PIGMENTADO NA COR VERMELHA

QUADRO DE ÁREAS:	
ÁREA DO TERRENO	2453,07m <sup>2</sup>
ÁREA LOJA 01, 02, 03, 06 E 10	89,25m <sup>2</sup>
ÁREA LOJA 04, 05, 07, 08, 09	87,95m <sup>2</sup>
ÁREA TOTAL DAS LOJAS	177,20m <sup>2</sup>
ÁREA BANHEIROS	17,18m <sup>2</sup>
ÁREA CORETO	84,97m <sup>2</sup>
ÁREA DE CONVIVÊNCIA	228,22m <sup>2</sup>
ÁREA TOTAL CONSTRUÍDA	509,78m <sup>2</sup>

QUADRO DE ESQUADRIAS					
		PORTAS		DESCRIÇÃO	
P001	10	0,80	2,10	-	Porta de abrir de alumínio - 1 folha
P002	10	0,50	2,10	-	Porta de abrir de alumínio vazada - 1 folha
P003	10	2,50	1,10	0,98	Porta de enlutar de alumínio - 1 folha
P004	2	0,80	1,60	0,20	Portas divisórias de MDF melamínico branco - esp. 18 mm com fechadura interna
P005	1	0,50	1,60	0,20	Portas divisórias de MDF melamínico branco - esp. 18 mm com fechadura interna
		JANELAS		DESCRIÇÃO	
J001	10	2,00	0,40	1,70	cobogó de concreto, tipo escama 40x40
J002	02	1,60	0,40	1,70	cobogó de concreto, tipo escama 40x40

PROPRIETÁRIO:	RESPONSÁVEL TÉCNICO:
ÓRGÃO:	ÓRGÃO:
SEPLAN SECRETARIA MUNICIPAL DE PLANEJAMENTO	
PROJETO DE ARQUITETURA	
OBRA: PRAÇA DO CORETO	
PROJETO: REFORMA DA PRAÇA DO CORETO	
ENDEREÇO: RUA FLORIANO PEIXOTO, DELMIRO GOUVEIA - AL	
DESCRIÇÃO: PLANTA BAIXA; PLANTA DE REFORMA; DETALHE 01.	ESCALA: INDICADA
RESPONSÁVEL TÉCNICO: LUIZ CARLOS RAMOS TORRES	DATA: JULHO/2023
DESENHO: ANTONIO MARCOS SILVA GRAMA; ANA CAROLINA BARBOSA; JOSE GOMES JUNIOR	

P02  
P05



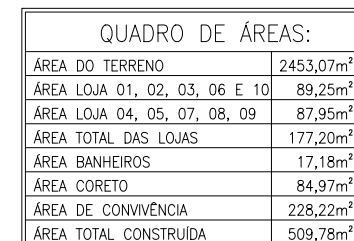



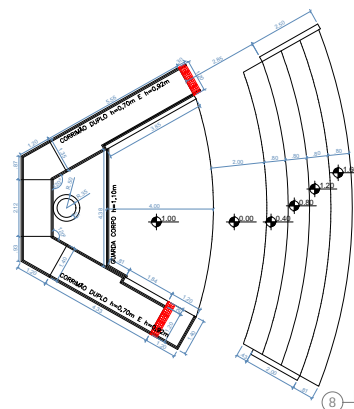

7 PLANTA BAIXA - BLOCO I



PLANTA BAIXA - ANFITEATRO



QUADRO DE LEGENDAS - HACHURAS

	PISO EM CONCRETO PIGMENTADO NA COR AZUL
	PISO EM CONCRETO NATURAL
	GRAMA ESMERALDA COM ASSENTAMENTO EM PLACAS
	PISO EM CONCRETO PIGMENTADO NA COR VERMELHA

### QUADRO DE ESQUADRIAS

PORTAS				
COD	QT	LARGURA	ALTURA	DESCRIÇÃO
PA01	10	0,80	2,10	Porta de abrir de alumínio - 1 folha
PA02	10	0,50	2,10	Porta de abrir de alumínio vazada - 1 folha
PE03	10	2,50	1,10	Porta de enlazar de alumínio - 1 folha
PD01	2	0,80	1,60	Portas divisórias de MDF melamínico branco - esp. 18 mm com fechadura interna
PD02	1	0,60	1,60	Portas divisórias de MDF melamínico branco - esp. 18 mm com fechadura interna

JANELAS					
COD	QT	LARGURA	ALTURA	PEITDRIL	DESCRIÇÃO
CC01	10	2,00	0,40	1,70	cobogó de concreto, tipo escama 40x40
CC02	02	1,60	0,40	1,70	cobogó de concreto, tipo escama 40x40

<b>PROPRIETÁRIO:</b>  <b>Prefeitura de DELMIRO GOUVEIA</b>	<b>RESPONSÁVEL TÉCNICO:</b>  Luiz Carlos Ramos Torres Eng. Civil e Sng. Trabalho CREA: RN 020197525-2
--	--

ÓRGÃO:	ÓRGÃO:

SEPLAN

SECRETARIA MUNICIPAL DE PLANEJAMENTO

## PROJETO DE ARQUITETURA

OBRA: PRAÇA DO CORETO

PROJETO: REFORMA DA PRAÇA DO CORETO

ENDEREÇO: RUA FLORIANO PEIXOTO, DELMIRO GOUVEIA - AL

DESCRIÇÃO:  
PLANTA DE COBERTA;  
PLANTA BAIXA - BLOCO I:  
PLANTA BAIXA ANFITEATRO

RESPONSÁVEL TÉCNICO:

DATA:	
	11/11/02

---

JULHO/2023

DESENHO: ANTONIO MARCOS SILVA GAMA, ANA CAROLINA BANDERA  
JOSÉ GOMES JÚNIOR

P03  
P05

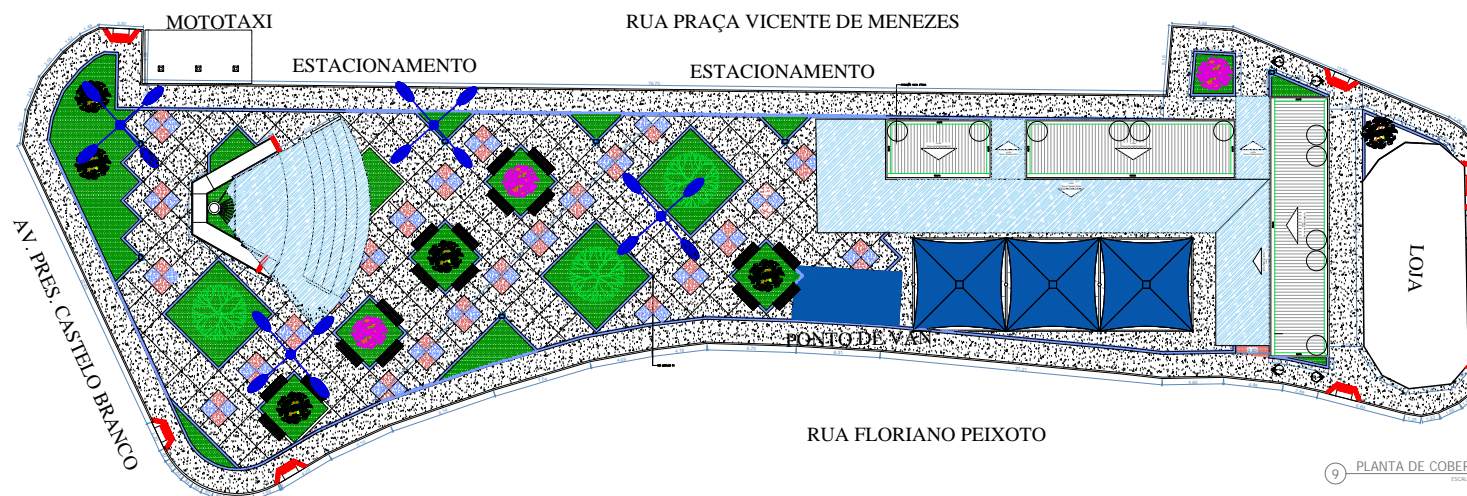

9 PLANTA DE COBERTA

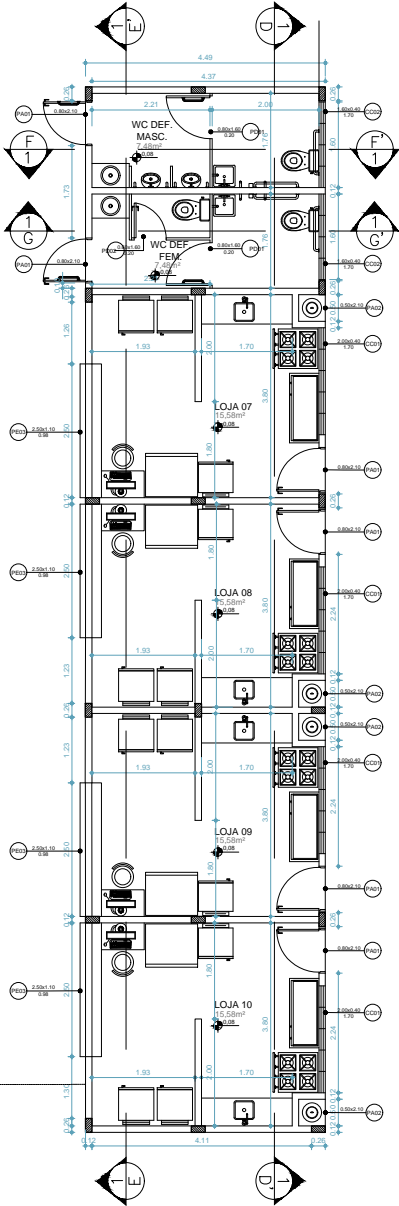

10 PLANTA BAIXA - BLOCO II  
ESCALA 1:100

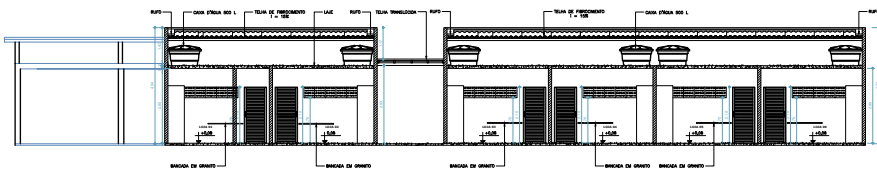

11 CORTE AA'  
ESCALA 1:100

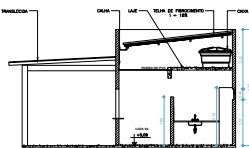

12 CORTE CC'  
ESCALA 1:100

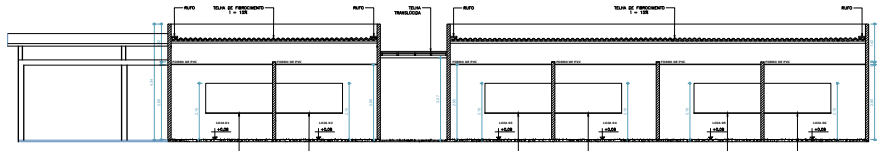

13 CORTE BB'  
ESCALA 1:100

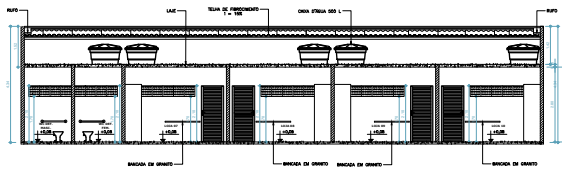

14 CORTE DD'  
ESCALA 1:100

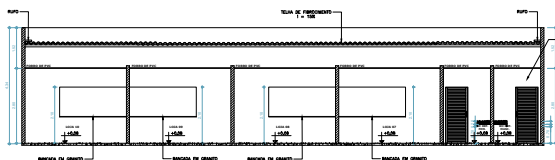

15 CORTE EE'  
ESCALA 1:100

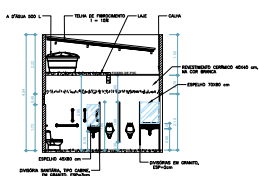

16 CORTE FF'  
ESCALA 1:100

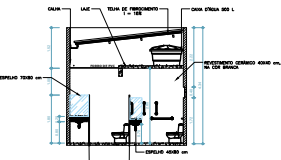

17 CORTE GG'  
ESCALA 1:100

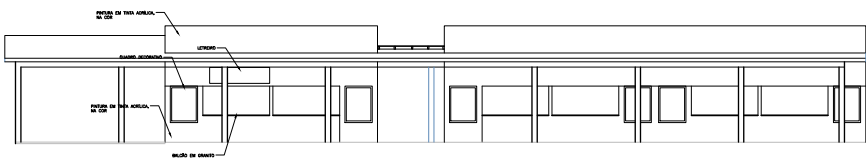

18 FACHADA FRONTAL - BLOCO I  
ESCALA 1:100

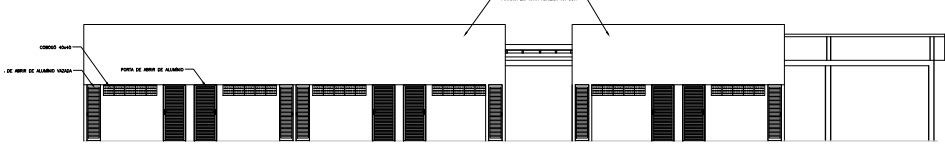

19 FACHADA POSTERIOR - BLOCO I  
ESCALA 1:100

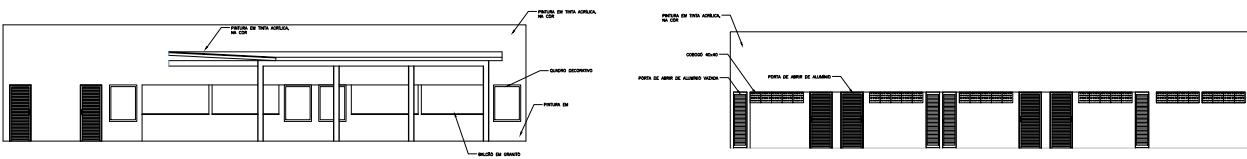

20 FACHADA FRONTAL - BLOCO II  
ESCALA 1:100



21 FACHADA POSTERIOR - BLOCO II  
ESCALA 1:100

QUADRO DE ESQUADRIAS					
PORTAS					
COD	QT	LARGURA	ALTURA	PEITRIL	DESCRIÇÃO
PA01	10	0,80	2,10	-	Porta de abrir de alumínio - 1 folha
PA02	10	0,50	2,10	-	Porta de abrir de alumínio vazada - 1 folha
PE03	10	2,50	1,10	0,98	Porta de enrolar de alumínio - 1 folha
P001	2	0,80	1,60	0,20	Portas divisórias de MDF melamínico branco - esp. 18 mm com fechadura interna
P002	1	0,60	1,60	0,20	Portas divisórias de MDF melamínico branco - esp. 18 mm com fechadura interna
JANELAS					
COD	QT	LARGURA	ALTURA	PEITRIL	DESCRIÇÃO
CC01	10	2,00	0,40	1,70	cabogê de concreto, tipo escama 40x40
CC02	02	1,60	0,40	1,70	cabogê de concreto, tipo escama 40x40

PROPRIETÁRIO:



Prefeitura de  
**DELMIRO  
GOUVEIA**

RESPONSÁVEL TÉCNICO:



Luiz Carlos Ramos Torres  
Eng. Civil e Seg. Trabalho  
CREA-RN 020197525-2

ÓRGÃO:

ÓRGÃO:

SEPLAN  
SECRETARIA MUNICIPAL DE PLANEJAMENTO

PROJETO DE ARQUITETURA

OBRA:

PRAÇA DO CORETO

PROJETO:

REFORMA DA PRAÇA DO CORETO

ENDEREÇO:

RUA FLORIANO PEIXOTO, DELMIRO GOUVEIA - AL

DESCRIÇÃO:

PLANTA BAIXA - BLOCO II;  
CORTE AA'; CORTE BB'; CORTE CC'; CORTE DD'; CORTE  
EE'; CORTE FF'; FACHADA FRONTAL - BLOCO  
I; FACHADA POSTERIOR - BLOCO I; FACHADA FRONTAL -  
BLOCO II; FACHADA POSTERIOR - BLOCO II.

RESPONSÁVEL TÉCNICO:

LUIZ CARLOS RAMOS TORRES

DATA:

JULHO/2023

DESENHO:

ANTONIO MARCOS SILVA GAMA; ANA CAROLINA BARBOSA;  
JOSE GOMES JUNIOR

ESCALA:

INDICADA

P04  
P05





fls. 105



PROPRIETÁRIO:	RESPONSÁVEL TÉCNICO:
 <b>Prefeitura de DELMIRO GOUVEIA</b>	 Luiz Carlos Ramos Torres Eng. Civil e Seg. Trabalho CREA-RN 020197505-2
ÓRGÃO:	ÓRGÃO:
<b>SEPLAN</b> SECRETARIA MUNICIPAL DE PLANEJAMENTO	
PROJETO DE ARQUITETURA	
OBRA: PRAÇA DO CORETO	
PROJETO: REFORMA DA PRAÇA DO CORETO	
ENDEREÇO: RUA FLORIANO PEIXOTO, DELMIRO GOUVEIA - AL	
DESCRIÇÃO:	ESCALA:
PERSPECTIVAS	INDICADA
RESPONSÁVEL TÉCNICO:	DATA:
LUIZ CARLOS RAMOS TORRES	JULHO/2023
DESENHO: ANTONIO MARCOS SILVA GAMA; ANA CAROLINA BARBOSA; JOSE GOMES JUNIOR	
<b>P05</b> P05	



Código de verificação: **A1KG-VE75-KKZS-U6FH**

Documento capturado em 03/06/2026 18:09:14 (HORÁRIO DE BRASÍLIA - UTC-3)

Hash (SHA256): f00c14eb988b61484d5d672b6e5f04c0180cc8aa34c33cb4f56bc960fbb5991f

Valor Legal: ORIGINAL | Natureza: DOCUMENTO NATO-DIGITAL

<https://supre.delmirogouveia.al.gov.br/autenticidade/A1KG-VE75-KKZS-U6FH>.



Documento assinado eletronicamente por **JOSÉ ROMÁRIO SOARES GOMES** (\*\*\*.584.404-\*\*),  
**Secretário(a) de Planejamento, Desenvolvimento Econômico, Indústria e Comércio**, em  
03/06/2026 18:09:14 (GMT-03:00), conforme fundamento no art. 4º, I, da Lei nº 1.379/2022  
de 19 de dezembro de 2022. IP:.168.181.112.195



Para verificar a validade da(s) assinatura(s), acesse o site <https://supre.delmirogouveia.al.gov.br/autenticidade> informando o identificador: **A1KG-VE75-KKZS-U6FH**.

Documento assinado digitalmente pelo Município de Delmiro Gouveia, conforme medida provisória n.º 2.200-2 de 24 de agosto de 2001. Sua autenticidade deverá ser confirmada no endereço: <https://validar.iti.gov.br>.